

Tipologia 2: RESIDENZA BIFAMILIARE

minimo 1 piano abitabile con accessori  
massimo 3 piani abitabili con accessori

ENTRO I LIMITI DI SUPERFICIE PREDEFINITI  
PER OGNI LOTTO

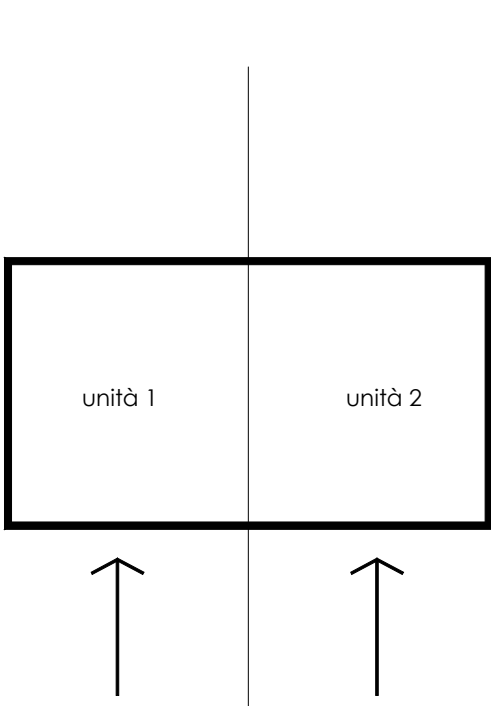

1° piano fuori terra ABITABILE/ACCESSORIO

1° piano interrato (eventuale) ACCESSORIO

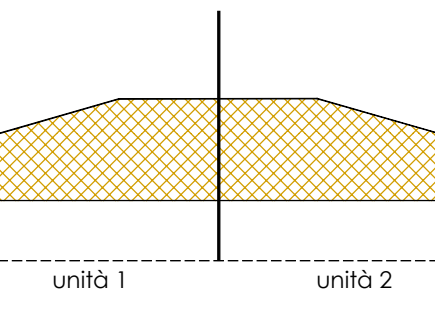

2° piano fuori terra ABITABILE/ACCESSORIO

1° piano fuori terra ABITABILE/ACCESSORIO

1° piano interrato (eventuale) ACCESSORIO

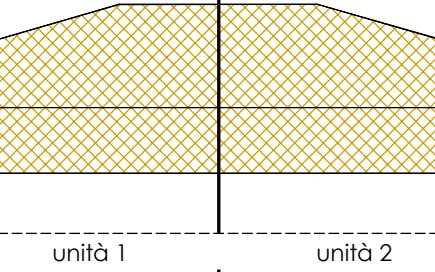

3° piano fuori terra ABITABILE/ACCESSORIO

2° piano fuori terra ABITABILE/ACCESSORIO

1° piano fuori terra ABITABILE/ACCESSORIO

1° piano interrato (eventuale) ACCESSORIO

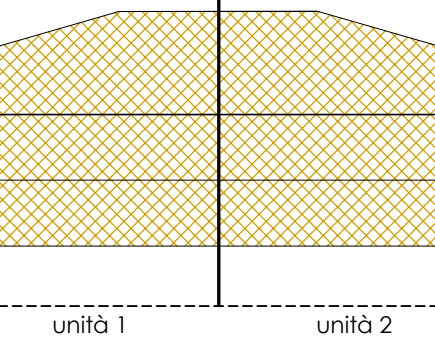

Tipologia 1: RESIDENZA MONOFAMILIARE

da attuare previo accorpamento di due  
o più lotti

minimo 1 piano abitabile con accessori  
massimo 3 piani abitabili con accessori

ENTRO I LIMITI DI SUPERFICIE PREDEFINITI  
PER OGNI LOTTO

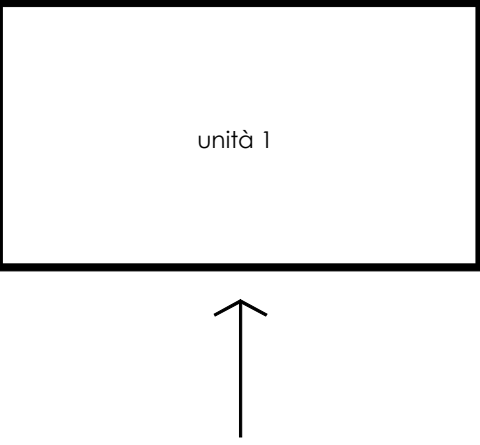

1° piano fuori terra ABITABILE/ACCESSORIO

1° piano interrato (eventuale) ACCESSORIO

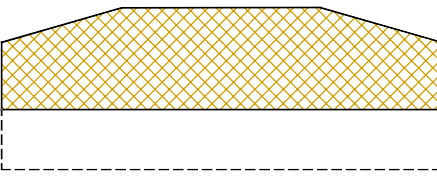

2° piano fuori terra ABITABILE/ACCESSORIO

1° piano fuori terra ABITABILE/ACCESSORIO

1° piano interrato (eventuale) ACCESSORIO

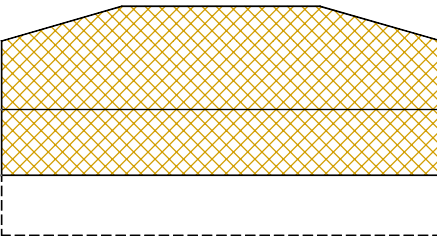

3° piano fuori terra ABITABILE/ACCESSORIO

2° piano fuori terra ABITABILE/ACCESSORIO

1° piano fuori terra ABITABILE/ACCESSORIO

1° piano interrato (eventuale) ACCESSORIO

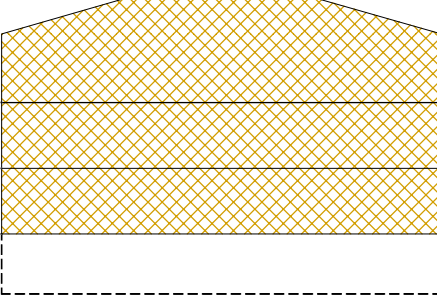

Tipologia 3: EDIFICIO A TORRE  
(condominio) massimo 3 unità immobiliari

da attuare previo accorpamento di due  
o più lotti

ENTRO I LIMITI DI SUPERFICIE PREDEFINITI  
PER OGNI LOTTO

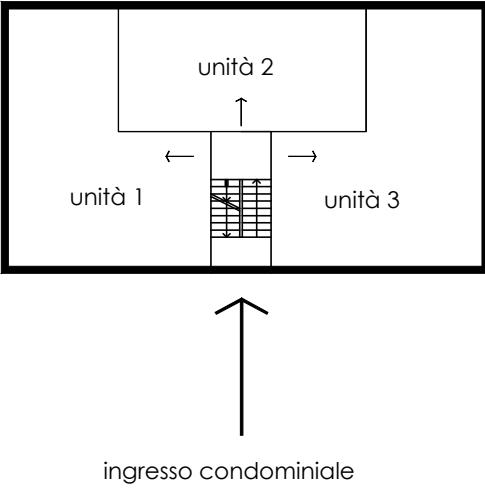

1° piano fuori terra ABITABILE/ACCESSORIO

1° piano interrato (eventuale) ACCESSORIO

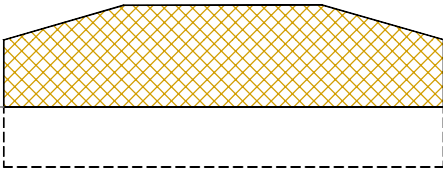

2° piano fuori terra ABITABILE/ACCESSORIO

1° piano fuori terra ABITABILE/ACCESSORIO

1° piano interrato (eventuale) ACCESSORIO

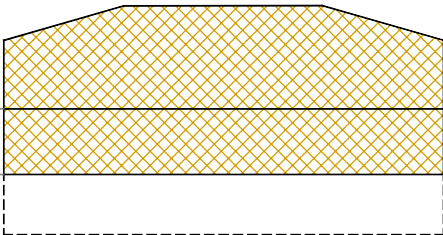

3° piano fuori terra ABITABILE/ACCESSORIO

2° piano fuori terra ABITABILE/ACCESSORIO

1° piano fuori terra ABITABILE/ACCESSORIO

1° piano interrato (eventuale) ACCESSORIO

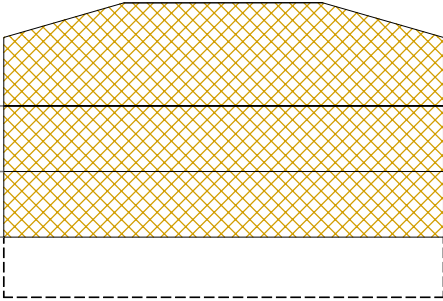

Tipologia 4: RESIDENZA TRIFAMILIARE  
edificio in linea (casa a schiera)

da attuare previo  
accorpamento/frazionamento di due o  
più lotti

ENTRO I LIMITI DI SUPERFICIE PREDEFINITI  
PER OGNI LOTTO

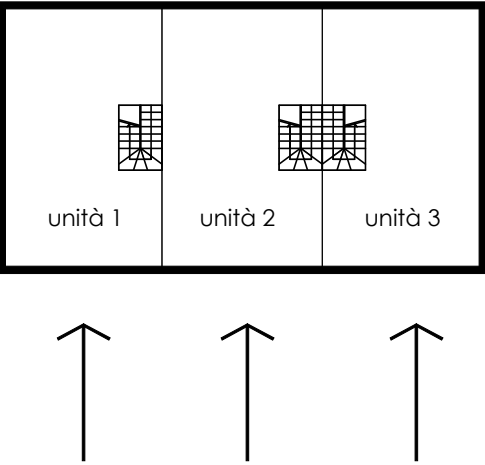

1° piano fuori terra ABITABILE/ACCESSORIO

1° piano interrato (eventuale) ACCESSORIO

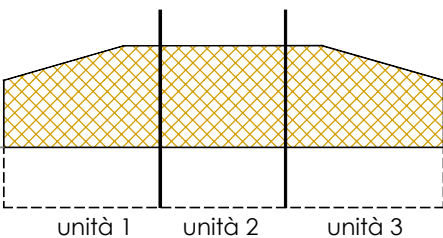

2° piano fuori terra ABITABILE/ACCESSORIO

1° piano fuori terra ABITABILE/ACCESSORIO

1° piano interrato (eventuale) ACCESSORIO

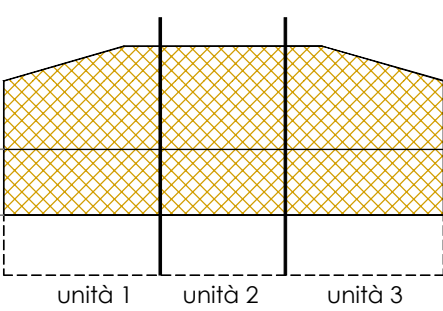

3° piano fuori terra ABITABILE/ACCESSORIO

2° piano fuori terra ABITABILE/ACCESSORIO

1° piano fuori terra ABITABILE/ACCESSORIO

1° piano interrato (eventuale) ACCESSORIO

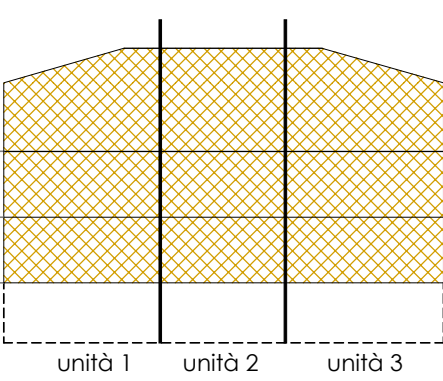

SCHEMI TIPOLOGICI



PLANIMETRIA GENERALE

Provincia di Parma  
COMUNE DI MONTECIARUGOLO  
località Basilicogoiano

ART.7 Basilicogoiano

ACCORDO OPERATIVO  
Ai sensi dell'art. 4 e dell'art. 38 della  
L.Re. n. 24/2017

VARIANTE

PROPRIETA'

EREDI CHIERICI

Beatrice CHIERICI  
Enrica CHIERICI  
Tina CHIERICI  
Ivo MORA  
Marta MORA  
Paolo IEMMI

Titolo dell'elaborato

STATO DI PROGETTO

SCHEMI TIPOLOGICI  
DEI FABBRICATI

TAV-S\_P-07var1

revisione n°	DATA	OGGETTO
1	26/03/2020	prima emissione
2	10/08/2020	rielaborazione completa
3	23/05/2024	variante 1
4	21/04/2024	variante 1 - integrazione

progettisti

geom. Angelo Ombellini  
studio via Dante 16 Basilicanova Parma  
contatti e-mail: studio@ombellini.it, angelo.ombellini@geoproc.it  
tel. 0521/681068

arch. Giulia Ombellini

studio via Argini nord n.14bis Basilicanova Pr  
contatti e-mail: studio@giuliaombellini.it  
tel. 3496150317

